虹（にじ）

社会福祉法人蓬莱会

後援会 機関誌

平成30年３月
第23号

〒747－0831　防府市大字向島字竜丸山79－42
TEL（0835）27－3001　FAX（0835）27－3002

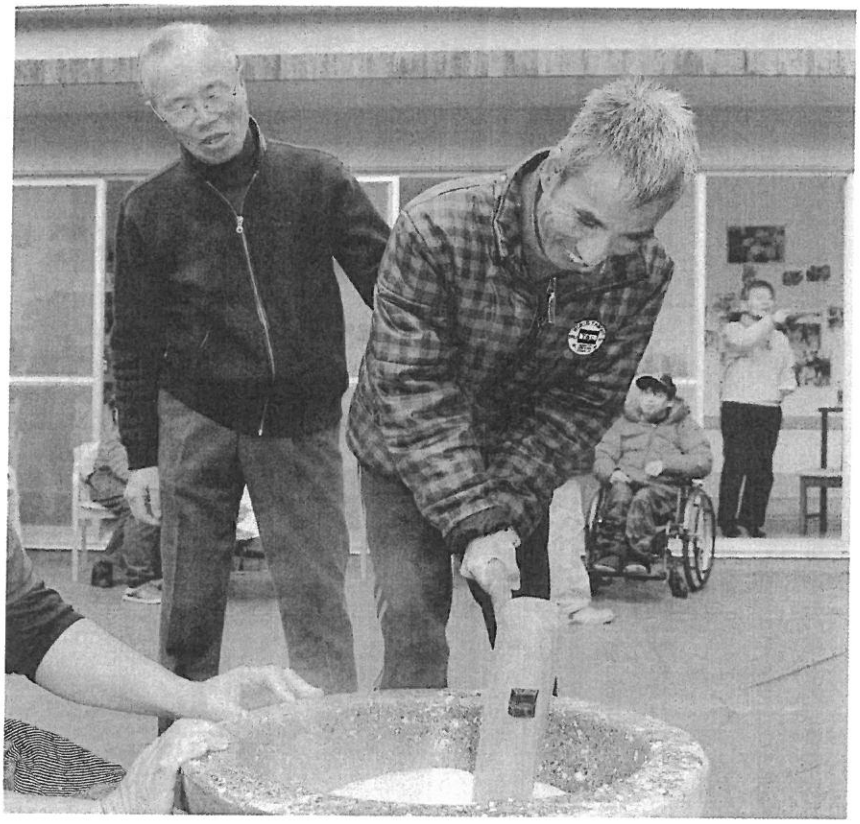

ごあいさつ

虹の会会員の皆様には平素より当法人へのご協力をいただき、誠にありがとうございます。

当法人も事業拡大に伴い職員も増加しており、各職場の職員は毎日が気の引き締まる思いで業務に励んでおられることに、感謝しております。

さて、新田問屋口における新施設もスタートし昨年末には地元問屋口自治会の皆様にも参加をいただき、もちつき大会を行いました。少しでも早く地元の方々に愛される施設を目指し地域に貢献できるよう役職員一同努力していきたいと願っております。

本年もどうぞよろしくお願い致します。

社会福祉法人蓬莱会
理事長　阿部　次男

新任職員の紹介

久保田宏之

昨年の10月からゆうあいで働いてます久保田宏之です。以前は静岡県御殿場市にある障害者支援施設で働いていましたが、地元の山口県に戻ってきました。

感謝のこころと常に相手を思いやりながら支援を頑張っていきますのでよろしくお願いします。

水津小夜子

はじめまして、水津小夜子といいます。4歳と1歳の子育て真っ最中のママをやっています。初めての職種での仕事になるので、不安でいっぱいですが利用者さんとしっかりとした信頼関係を築き、楽しく心地の良い環境を提供できる様な職員になれるよう頑張りたいと思いますでのよろしくお願いします。

数井　章子

この2月よりこどもデイサービスひまわりの方でお世話になることになりました数井章子と申します。

日常生活の中で小さなこと、何か一つでも支援出来ていければと思っております。

ご指導の程、宜しくお願い致します。

よつばホーム

よつばホームは、11月11日に利用者、保護者、職員総勢40名で下関の海響館へ出かけました。

いろいろハプニングもありましたが、なんとか海響館へ着くことができました。初めて水族館に来た利用者さんもおられ、イルカショーや水槽の中を泳ぐ大きな魚に興奮されていました。「来年もまたどこか行きたいね」との声もありました。来年もどこか楽しい場所に出かけます。

餅つき会

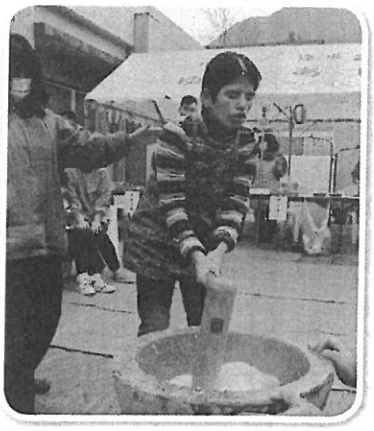

平成29年12月23日（土）、ゆうあい中庭にて年忘れもちつき会が行われました。天候にも恵まれ、雲一つない冬空の下、着々と蒸されるもち米の香りが周囲に漂っていました。もちは臼に入れられ、利用者さんや地域住民の方、職員が交代しながら、杵でついていきました。持ち慣れない杵に戸惑いながらも、利用者の方皆笑顔でもちをついているのが印象的でした。出来上がった餅は、きなこ餅、焼き餅、おしるこにして、来場者全員がその場で美味しく頂きました。来年も、日本の冬の風物詩を利用者の皆さんと一緒に楽しんでいきたいと思います。

ソイルセンター

ソイルセンター（成人）とひまわり（高等部と中学部の児童）がある新田の事業所では、毎年クリスマスの時期に山口小郡昔話研究会の方々に紙芝居をしていただいております。昨年末にも、ボランティアできていただき、全員にお菓子を用意して下さいました。

いつもは同じ建物内で支援させていただいておりますが、なかなか成人の利用者さんと児童の利用者さんが一緒に過ごすことはなく、このような機会を与えていただき、非常にありがたく感じております。紙芝居中は、普段じっと座っていることが苦手な方も皆と一緒に席に着いて興味深く見ておられ、良い表情をされている方が多かったです。今後も同じ建物内で支援させていただいていることから、一緒に楽しく過ごしてもらえるように、このような行事を企画し提供できるようにしていきたいと考えております。

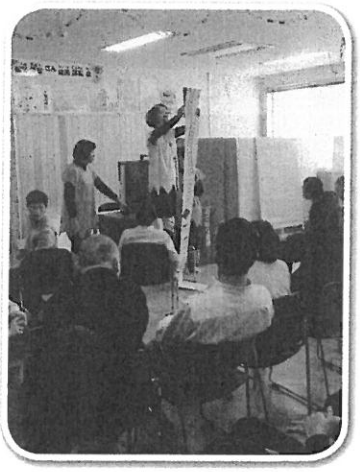

児童

こどもデイサービスたいよう・たんぽぽは今年度4月より問屋口の新設事業所に移転し、新たなスタートを迎えました。ひまわりは、ソイルセンターと同一建物内でのサービスを継続しております。新設のたいようには裏庭が出来、たんぽぽには特浴の設備も整い、利用者さんも毎日快適に過ごせた1年となりました。

6月に地域の蕎麦屋さんに依頼をしてそば打ち体験、年末には問屋口の3事業所合同で地域の方もお招きした餅つきを行っております。これからも地域の方との繋がりを大切にしながらよりよい事業所を目指していきたいと思います。

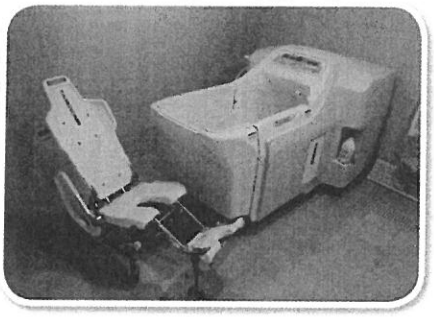

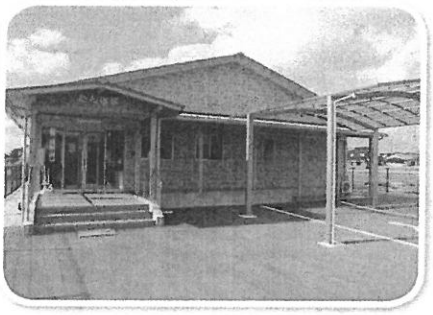
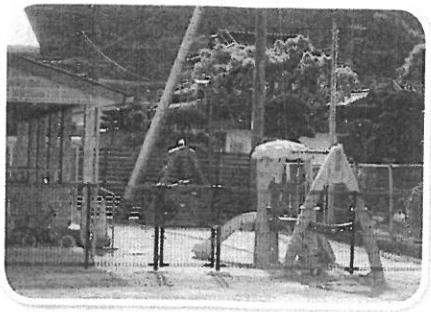
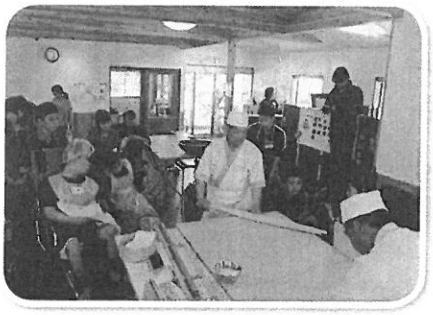

てらら

てららでは、昨年12月に4回目となったクリスマス会を開催しました。

今年度は、午前中はくじびきやボランティアの〝Christmas Bell 2017〟さん達によるハンドベル演奏、午後は小川さんによるバルーンショーがありました。

最後にサンタクロースに扮した職員からクリスマスプレゼントを受け取られ、皆様とても喜ばれながら「来年もクリスマス会しようね。楽しみ。」とおっしゃって下さいました。この会を継続していくことで、日々の生活等で嫌な事が起こっても乗り越えていける1つの楽しみとなって

いけたら良いな。と感じました。

また、今回は職員にもとても嬉しいサプライズがありました。最後に利用者さんからてらの全職員にプレゼントが手渡されたのです。

「私達ばかりいつも楽しませてもらってるし、よくしてもらってるので、日頃の職員さんへの感謝の気持ちを込めて、一人一人の職員さんの顔を思い浮かべながら、その人に合ったアイテムをプレゼントしたいと思って作りました。」とプラ版で作った飾りや髪用のシュシュなど、どれも心のこもった手作りの品を頂き、職員一同、とても胸が熱くなりました。

心優しい利用者さん達が、自分達だけの力でお互いに声を掛けあい、協力しあい、積極的にこのようなサプライズまで準備して下さるなんて・・・本当に感動・涙でした。4年間の間にこんなに成長されたなんて・・・本当に嬉しくて涙が止まりませんでした。共に過ごしてきた仲間や職員達・・・一緒に悩んだり、励まして辛い事を乗り越えたり、時には厳しいことも伝えてきたり、色々なことがありましたが、積み重ねてきた大きな宝物（絆）、そして、お互いに感謝の気持ちと思いやりがあれば、想いは通じるのだな。と改めて感じさせられた素敵なクリスマス会となりました。

これからも利用者さん達と共に泣いたり、笑ったりしながら、日々、何か成長できるように支援に努め、皆で明るく元気に過ごしていきたいと思います。

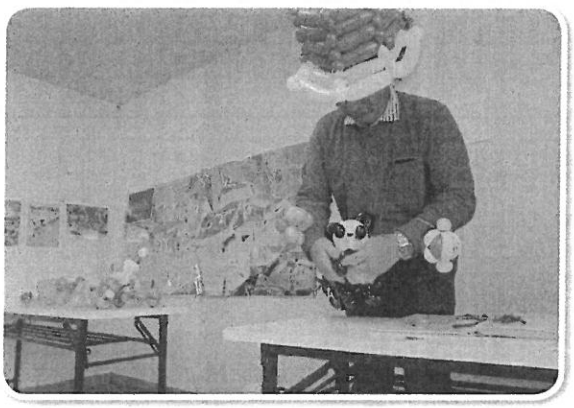

さるびあホーム

平成29年3月に事業開始となった女性利用者のグループホームさるびあホームです。病院から地域移行で当グループホームにこられましたが、生活環境に慣れることからはじめていき、今では外出できるまでに安定されて本人のペースで楽しく過ごされています。写真は、世話人と一緒に初詣に外出した時の1ショットです。「今年も健康で幸せな一年でありますように」と祈願して来ました。

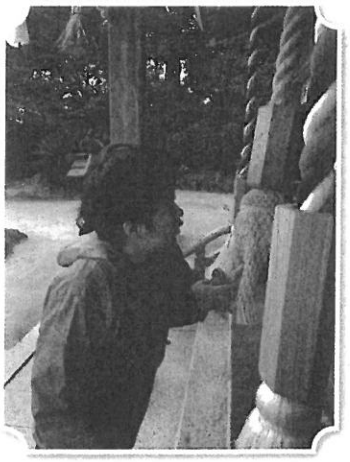

千寿会　お礼

この度、千寿会より助成品としてスヌーズレンの関連グッズ・運動用マット・缶つぶし器を購入させて頂き、誠にありがとうございました。

てらは音楽の好きな利用者さん達が沢山いらっしゃいます。人にとって、心身の健康はとても大切です。安らげる場所、癒しの空間の中で心穏やかに過ごして頂き中々想いが伝えることができない利用者さん達とも心が通じ合える支援ができるようにいかしていきたいと思います。

運動用マットは、スポーツ活動時に使用させて頂いています。利用者数名の方は新しいマットを大変喜ばれ、嬉しそうに何度も前転にチャレンジされていました。身体を動かすことの楽しさをこれからもしっかりとお伝えできたら良いと思っております。

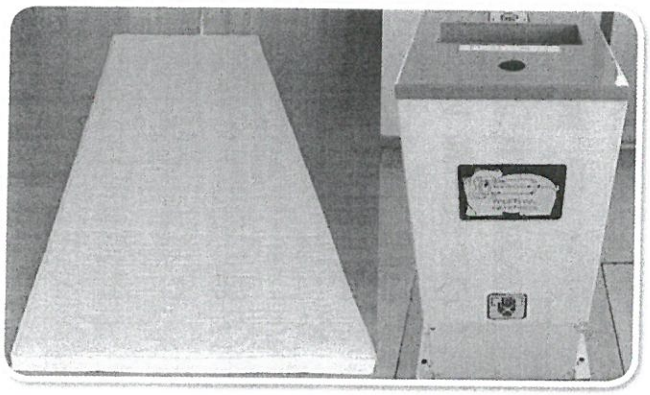

●虹の会入会案内●

「虹の会」は社会福祉法人「蓬莱会」の事業を後援すると共に、維持発展に協力することで、「蓬莱会」の更なる発展を願い、平成十六年十月一日に発足致しました。「蓬莱会」設置趣旨、「虹の会」事業内容は次のとおりです。

【蓬莱会　設置趣旨】

利用者の人権を尊重し、やすらぎとゆとりのある心豊かな環境を保障する。地域との交流を深め、社会参加と信頼される施設作りに努める。

【虹の会　事業内容】

① 会員の拡充
② 寄附金の募集奉仕
③ 「蓬莱会」利用者に対する援助として各事業所に物品等の助成
④ その他「蓬莱会設置趣旨」に基づく社会福祉活動

※なお、事業報告に関しましては、年二回発行の機関誌「虹」にてお知らせ致します。

【会費】

個人会員・・二千円／一口
法人会員・・五千円／一口

当後援会の趣旨に賛同され、ご支援していただける方は、後述の後援会事務局にご連絡下さいますようお願い申し上げます。

社会福祉法人「蓬莱会」を育てる「虹の会」事務局

【住所】〒747－0831
山口県防府市大字向島字竜丸山79番地の42
【電話番号】0835（27）3001
【FAX番号】0835（27）3002